

# Proper Management of **CLINICAL WASTE**



Territorial Control Office  
Environmental Compliance Division  
EPD, HKSAR Government

August 2021

# Definition of Clinical Waste

## Waste Disposal Ordinance (Cap 354) Schedule 8

### Group 1

Used or contaminated sharps



### Group 2

Laboratory waste

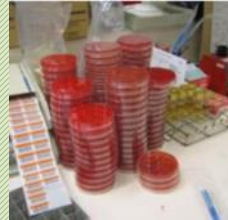

### Group 3

Human and animal tissues



### Group 4

Infectious materials



### Group 5

Dressings



### Group 6

Other wastes

# Clinical Waste Management

Waste Disposal (Clinical Waste) (General) Regulation (Cap 354O)

## Code of Practice

- Waste segregation
- Waste packaging, sealing & labeling
- Waste storage



Code of Practice available online

<https://www.epd.gov.hk/epd/clinicalwaste/en/practice.html>



# Clinical Waste Disposal

- Licensed clinical waste collectors
- Self-delivery to Chemical Waste Treatment Centre at Tsing Yi
- Temporary on-site storage

	Collector Name	Address	Tel/Fax No.	Email/URL
1	Waihong Environmental Services Ltd.	Unit 813, 8/F., Chevalier Commercial Centre, No. 8 Wang Hoi Road, Kowloon Bay, Kowloon	31733833 / 27861211	info@waihong.com.hk /
2	Magic Lead Ltd.	Workshop A12, 11/F., On Shing Industrial Building, No. 2-16 Wo Liu Hang Road, Fo Tan, Shatin, N.T.	24280708 / 26901498	charliewong12345@yahoo.com /
3	KT Medical Supply Limited	Unit 906, CRE Centre, 889 Cheung Sha Wan Road, Kowloon	35863296 / 35863297	sales@ktmedicalsupply.com /
4	Baguio Waste Management & Recycling Ltd.	Room A, 4/F., Dragon Ind. Bldg., 93 King Lam Street, Lai Chi Kok, Kowloon	25413388 / 25448668	Waste@baguio.com.hk / www.baguio.com.hk
5	Waylung Waste Services Ltd.	G/F., No. 24 Yip Cheong Street, On Lok Tsuen, Fanling, N.T.	22529220 / 26500063	noble_lao@waylung.com.hk /
6	Asia Medical Ltd.	Room 907, Silvercord Tower 2, 30 Canton Road, Tsim Sha Tsui, Kowloon	24885879 / 24883397	asiaqs@yahoo.com.hk /
7	Kam Ming E. P. Engineering Co. Ltd.	No. 1& 2, 10/F., Sunwise Industrial Building, No. 16-26 Wang Wo Tsai Street, Tsuen Wan, N.T.	24073377 / 24088206	kmchemical@kamming.com / www.kamming.com
8	Environment Positive Limited	S09, 8/F, W LUXE, 5 On Yiu Street, Shek Mun, Sha Tin, N.T.	2707 0809 / 2385 8280	info@enpositive.com / www.enpositive.com
9	Fai In Environmental Service Ltd.	Room 2006, 20/F, Block A, New Trade Plaza, 6 On Ping Street, Shatin, N.T.	27953849 / 27162769	faiinesc@yahoo.com.hk /



Collectors list available online

[http://epic.epd.gov.hk/ca/uid/waste\\_clinical/p/1](http://epic.epd.gov.hk/ca/uid/waste_clinical/p/1)

# Requirements of Self-delivery

## Self-delivery to Chemical Waste Treatment Centre (CWTC)

### Requirements (s.4, Cap 354O):

- By healthcare professionals
- Properly packed
- Label on container
- Not exceed 5 kg
- Private car (Cap 374)
- First aid & cleaning equipment
- Direct delivery within 24 hours



Address:

51 Tsing Yi Road South, Tsing Yi  
青衣青衣南路51號

# Requirements of Self-delivery

## Self-delivery to Chemical Waste Treatment Centre (CWTC)

### At CWTC

- Filled trip ticket
- Identity card and HCP registration proof
- Cash for waste charge

### Reception Time

- Mon-Fri (except public holiday)

9:00 a.m. - 12:00 noon and 1:00 p.m. - 4:30 p.m.

no prior appointment required



Address:

51 Tsing Yi Road South, Tsing Yi  
青衣青衣南路51號

# Preparation Needed

## 1) Premises Code

- Specify **Outreach Service** on the request form
- Different from clinic's Premises Code
- Single outreach Premises Code for various outreach locations
- Free of charge

**醫療廢物產生者地點編碼申請**

區域辦事處 (東) (觀塘、黃大仙、西貢、九龍東) 電話: 2755 5518  
 區域辦事處 (南) (油蔴地、灣仔、中環、西區) 電話: 2402 8272  
 區域辦事處 (西) (北、大嶼山、屯門、荃灣、葵青、深水埗) 電話: 2560 1760  
 區域辦事處 (北) (元朗、沙田、大埔、北區) 電話: 2411 5073  
 電話: 2417 6116  
 電話: 2198 5757

**I 醫療廢物產生者詳情**

產生者名稱 (中文) 陳大文診所 (外展服務) (英文) Chan Tai Man Clinic (Outreach Service)  
 聯絡人 李欣欣 (中文) Lee Yan Yan (英文) Lee Yan Yan 護士  
 聯絡電話 12345678 傳真號碼 XXXXXXXXXX 商業登記證號碼 / 身份證號碼 (倘由個人申請) XXXXXXXXXX  
 通訊地址(英文) ABC Headquarter I/F, ABC building, ABC street, HK

**II 申請類別 (3 種申請類別只可選擇 1 種) (由適當的方格 □ 內加上 ✓)**

a. 產生廢物的地址 (英文) Chan Tai Man Clinic, G/F, 123 building, ABC street, HK

新申請 / 補領遺失地點編碼 (刪去下橫用)

b. 業務類別 (只選擇一項)

公立醫院  私家醫院  公立診所  私家診所  公立牙科診所  私家牙科診所  護士/安老院  私家醫科中心  藥物學/醫學研究中心  醫務診所  藥房  醫療美容  其他, 請註明: \_\_\_\_\_

c. 現有的地點編碼: PC \_\_\_\_\_ / R \_\_\_\_\_  
 現有地點編碼的地址(英文) \_\_\_\_\_  
 更改詳情: (請填寫需更改之項目及選擇是否保留現有地點編碼)  
 第一部份: 更改地址: \_\_\_\_\_ 產生廢物的地址 (英文) \_\_\_\_\_  
 第二部份: 更改廢物產生者名稱: \_\_\_\_\_ 新名稱: \_\_\_\_\_

更改資料 / 搬遷 / 更改產生者名稱 (刪去下橫用)

c. 取消或保留舊資料的地點編碼?  
 取消:  保留, 若保留請說明理由: \_\_\_\_\_  
 取消日期: \_\_\_\_\_ 年 \_\_\_\_\_ 月 \_\_\_\_\_ 日 起

a. 取消地點編碼?  取消  
 地點編碼: PC \_\_\_\_\_ / R \_\_\_\_\_ 取消日期: \_\_\_\_\_ 年 \_\_\_\_\_ 月 \_\_\_\_\_ 日

b. 取消地點編碼的原因: \_\_\_\_\_  
 請註明: \_\_\_\_\_

**III 聲明**

據本人所知及所信, 上文所開列的資料, 全屬真實與確, 此證。

簽名: \_\_\_\_\_ 公司印處: \_\_\_\_\_  
 正楷姓名: 李欣欣 日期: 01/01/2016  
 職位: 護士

**I 醫療廢物產生者詳情**

產生者名稱 (中文) 陳大文診所 (外展服務) (英文) Chan Tai Man Clinic (Outreach Service)  
 聯絡人 李欣欣 (中文) Lee Yan Yan (英文) Lee Yan Yan 護士  
 聯絡電話 12345678 傳真號碼 12345678 商業登記證號碼 / 身份證號碼 (倘由個人申請) XXXXXXXXXX  
 通訊地址(英文) ABC Headquarter I/F, ABC building, ABC street, HK

Sample:

ABC Medical Clinic / ABC 診所  
 12A, ABC Building,  
 123 Street, Mongkok, Kowloon



PC02/RE/00001234

Clinical Waste Producer Premises Code



Request forms available online  
[https://www.epd.gov.hk/epd/clinicalwaste/en/producer\\_code.html](https://www.epd.gov.hk/epd/clinicalwaste/en/producer_code.html)

# Preparation Needed

## 2) Trip Ticket

- Keep trip ticket records for 12 months
- If you engage licensed collector's service => prepared by collectors
- If you **self-deliver** => **obtain blank trip ticket in advance**
  - Specify **required no.** of blank tickets for **Outreach Service** on the request form if other than 10
  - Free of charge

Request forms available online

<https://www.epd.gov.hk/epd/clinicalwaste/en/information.html>





# Preparation Needed

3) E-tracking card will **NOT** be applied in outreach VSS this year



# Temporary on-site storage

- Independent lockable cabinet, locker or drawer away from food area.
- Exclusive for clinical waste storage
- No unauthorized access
- Affixed on door a warning sign and label comprising
  - 1) name of responsible healthcare worker
  - 2) name of their organisation
  - 3) emergency contact number
  - 4) premises code



Name of organisations/ healthcare worker	ABC Clinic/ Dr Chan Tai-man
Emergency contact no.	9123 4567
Premises code	PC02/xx/xxxxxxxxxx

# Observations



EPD staff are authorized under the Waste Disposal Ordinance (Cap.354) to conduct surprise inspection



Name of organisations/ healthcare worker	ABC Clinic/ Dr Chan Tai-man
Emergency contact no.	9123 4567
Address of clinical waste generation	DEF Elderly Centre, G/F, XX House, XX Estate
Premises code	PC02/xx/xxxxxxxxxx
Date of sealing	dd/mm/yyyy

# Recent Prosecution Cases



## 亂棄醫療廢物 動物醫院被罰\$3萬



位於旺角  
將醫療廢物  
滙於行人路，昨  
裁定違反《廢物  
條例》，被判罰

環保署去年9月突擊巡查，發現  
物，包括6個內含動物血液的膠樽  
及利器若混入垃圾，亦對清  
年共有約300次突擊巡查，包括  
老院等。去年已就4宗非法棄置醫  
外，有2宗涉嫌違規個案檢控工作

針筒當普通廢物業 兒科醫生超藥就罰款1萬

香港新聞 9月17日



## 醫務所亂棄醫療廢物認罪

佐敦一醫務所將醫療廢物混入一般  
廢物非法棄置，包括三十枝使用過的針  
筒、一枝針咀及五個醫療用品玻璃瓶，  
昨被裁定違反《廢物處置(醫療廢物)(一  
般)規例》，是首宗有關情況被檢控案。  
環保署去年十月在佐敦嘉賓商業大

## 醫療機構多次違規運送醫療廢物被定罪

\*\*\*\*\*

違規沒有聘請持牌醫療廢物收集商，或  
安排由專業醫護人員把醫療廢物直接運送至化學廢物處理中心  
處置，今日（七月十日）在粉嶺裁判法院被裁定違反《廢物處  
置（醫療廢物）（一般）規例》（《規例》），被判罰款  
14,000元。



港聞 觀點 娛樂 國際 體育 女生 中國 生活 社區 藝文格物 熱話 科技玩物 經濟 更多

港澳版 > 新聞 > 港澳

## 西醫為慳錢亂棄針筒罰\$5萬 官斥無良心

## 違規運送126公斤外展疫苗醫療廢物回辦公室

06月22日(四) 13:06

推介 9 Tweet

**- END OF PART III -**



EPD Clinical Waste Hotline: [2835 1055](tel:28351055)

Clinical Waste Web Guide : <http://www.epd.gov.hk/epd/clinicalwaste/>